



# Convention

# ApHCG 2017



# Agenda

## **TOP 1 Begrüßung durch den Versammlungsleiter**

- 1.1 Eröffnung der Mitgliederversammlung und Wahl des Protokollführers (MV)
- 1.2 Feststellung der ordnungsgemäßen Einladung (MV)
- 1.3 Feststellung der Beschlussfähigkeit (MV)

## **TOP 2 Bericht des Vorstands (Vorstand)**

## **TOP 3 Ausblick auf das Jahr 2018 (Vorstand)**

- 3.1 Aussicht Gebührenordnung (MV)
- 3.2 Darstellung Zuchtentwicklung (TH)  
Gesetzliche Änderungen und Umstrukturierung von  
Satzung und Zuchtbuchordnung (TH)
- 3.3 Vorstellung lineare Beschreibung ApHCG (TH)

**13:00 Uhr Mittagspause**



# Agenda

**TOP 4            Bericht Zuchtschauen und Resümee zum Championat (FH)**

**TOP 5            Sport des ApHCG heute und zukünftig (ML)**

**15:00 Uhr Kaffee-Pause**

**TOP 6            Anträge von Mitgliedern (Vorstand)**

**TOP 7            Ehrungen (Vorstand)**

**TOP 8            Diskussionen über Themen die die Mitglieder interessieren**

**TOP 9            Beendung der Mitgliederversammlung**



# Top 1

**Begrüßung durch den Versammlungsleiter**



# Top 1.1

**Eröffnung der Mitgliederversammlung  
und Wahl des Protokollführers**



# Top 1.2

## **Feststellung der ordnungsgemäßen Einladung**



# Top 1.3

## **Feststellung der Beschlussfähigkeit**



# Bericht des Vorstandes





# Allgemeiner Teil



# Arbeit der letzten 7 Monate

- ❖ Übernahme Frühjahr 2017
- ❖ Aussage des letzten Vorstandes
- ❖ Planung weitreichender Änderungen
- ❖ Abstimmung mit den Organen
- ❖ Abstimmung mit den Ämtern
- ❖ Vorbereitung der Veränderungen



# Ergebnisse Servicebüro

- ❖ Das Servicebüro ist umgezogen
- ❖ Alle Unterlagen sind transferiert worden
- ❖ Alle Arbeiten werden ehrenamtlich umgesetzt
- ❖ Die Geschwindigkeit hat sicherlich gelitten
- ❖ Verbesserung der Kostenstruktur
- ❖ Der ApHCG hat keine „Mitarbeiter“ mehr
- ❖ Keine Mitarbeiterkosten durch das Servicebüro



# Ergebnisse Zuchtbüro

- ❖ Einsatz eines neuen Zuchtleiters
- ❖ Genehmigung des Zuchtleiters durch das LFL
- ❖ Anerkennung und Umsetzung erst nach Mai 2017
- ❖ Kostentlastung des Verbandes seit Juni 2017
- ❖ Zuchtbüro ist selbstständig
- ❖ Keine Kostenbelastung für den Verband



# Ergebnisse Zuchtleiter

- ❖ Neuer Zuchtleiter bestätigt ab Juni 2017
- ❖ Lediglich Grundkosten von 297,50 Euro/Monat
- ❖ Abrechnung der Zuchtschauen und Hoftermine
- ❖ Keine zusätzliche Kostenbelastung des ApHCG



# Mitgliederentwicklung

- ❖ Die Austritte werden durch aktuelle Eintritte kompensiert
- ❖ Der Verband hat zum 31.12.2017  
598 (+56 !) aktive Mitglieder



# Unterstützung aus den Bereichen

- ❖ Alles war nur durch offene konstruktive Zusammenarbeit des gesamten Vorstandes möglich
- ❖ Jeder Bereich hat autonom abgestimmt seine Arbeit geleistet
- ❖ Massive Unterstützung durch das Marketing



# Ergebnisse

- Die Zuchtleitung arbeitet
- Das Zuchtbüro arbeitet
- Das Servicebüro arbeitet
- Der Sportbereich arbeitet
- Das Marketing arbeitet !!!!!
- Der Zuchtausschuss arbeitet





# Kostenveränderung

- Keine Kosten durch Zuchtbüro
- Minimale Kosten durch Zuchtleitung
- Keine Kosten durch das Servicebüro
- Planbare Kosten durch den Zuchtausschuss
- Gleiche Kosten durch das Western Horse



# Ergebnisse Kosten

- Der Verband konnte ein Championat ausrichten in dem ca. 5.000 Euro an Preisen herausgegeben wurden
- Der Verband konnte Neuanschaffungen realisieren (Kartendrucker, Marketingmaterial)
- Der Verband konnte alle offenen Rechnungen zahlen
- Es wurden weitere Kosten (Versicherungen u.a.) reduziert



# Abschluss 2017

- Der ApHCG wird auf der Mitgliederversammlung 2018 ein deutlich positives Ergebnis ausgeben
- Derzeit ist davon auszugehen das **ca. 10.000 Euro** auf dem Vereinskonto für 2018 aus 2017 zur Verfügung stehen



# Zucht 2017



# Anforderungen in diesem Jahr

- **Ausschreibung einer neuen Zuchtleiterstelle, die mit Torsten Haier besetzt wurde.**
- **Kommisarische Besetzung des Zuchtausschusses**
- **Berufung der Zuchtobfrau**
- **Berufung in den Zuchtausschuss, eine Stelle noch vakant**



# Anforderungen in diesem Jahr

- **Durchführung eines Richterseminars**
- **Durchführung der Zuchtschauen**
- **Zuchtausschußsitzung**
- **Bundeschampionat**



# Ausblick 2018



# Ausblick Zucht

- **Entwicklung der nach neuem EU Verordnung notwendigen Zuchtprogramme für Appaloosa und POA**
- **Neugestaltung des Tierzuchtabschnittes der Satzung**
- **Konzeption eines flächendeckenden Angebotes für Zuchtschauen 2018**





# Ausblick Marketing

- **Umsetzung neuer Homepage 1.Quartal 2018**
- **Pflege der aktuellen Homepage**
- **Versorgung der Zuchtschauen**
- **Versorgung des Championats 2018**
- **Unterstützung von Hofterminen**
- **Unterstützung von Playdays**
- **Und nicht zuletzt immer ein offenes Ohr....**



# Aussicht Gebührenordnung



# Aussicht Gebührenordnung

- **Anpassung der Gebühren**
- **Verschlinkung der Gebührenordnung**
- **Anpassung orientiert sich an der tatsächlichen Dienstleistung**



# Darstellung Zuchtentwicklung



# Umgestaltung Satzung / ZBO

## Grundlage

- Geänderte Rechtsvorschrift VO(EU) 2016/1012 vom 08.06.2016
- Neuordnung in den Anerkennungsverfahren
- Umsetzung hat nach LfL bis Herbst 2018 zu erfolgen
- Wesentliche Änderung ist die Neugestaltung der Satzung nach vereinsrechtlichen und tierzuchtrechtlichen Abschnitten sowie einzelner Zuchtprogramme für die betreuten Rassen
- Im Falle des ApHCG Zuchtprogramm für Appaloosa und POA nötig
- Mit Neufassung sind etliche neue Bestimmungen geplant
- Im folgenden dargestellt nur **die im Entwurf geplanten** wesentlichen Änderungen



# Abschnitt A: Vereinsrechtliche Bestimmungen

## § A.3 Formen der Mitgliedschaft

*(1) Der Zuchtverband hat ordentliche und außerordentliche Mitglieder*

**a. Ordentliche Mitglieder** (Züchter) sind natürliche und juristische Personen, die im Besitz mindestens einer im Zuchtbuch eingetragenen Stute oder eines im Zuchtbuch eingetragenen Hengstes der vom Zuchtverband betreuten Rassen sind und am Zuchtprogramm der von ihm gezüchteten Rasse(n) teilnimmt.

**b. Außerordentliche Mitglieder** sind

i. Besitzer von Pferden der durch den Zuchtverband betreuten Rassen, die nicht züchterisch eingesetzt werden.

ii. Jugendliche bis zur Vollendung ihres achtzehnten Lebensjahres.

iii. Fördernde Mitglieder, die ohne selbst Züchter oder Besitzer von Pferden der vom Zuchtverband betreuten Rassen zu sein die Bestrebungen des Vereins ideell und materiell unterstützen.

iv. Ehrenmitglieder, die auf Vorschlag des Vorstandes durch die Mitgliederversammlung aufgrund herausragender Verdienste um die vom Zuchtverband betreuten Rassen berufen werden.



# Abschnitt A: Vereinsrechtliche Bestimmungen

## § A.6.1 Rechte der Mitglieder

- (1) Mitglieder haben das Recht auf Teilnahme am Zuchtprogramm innerhalb des sachlichen und geografischen Tätigkeitsbereiches des Zuchtverbandes.*
- (2) Alle Mitglieder haben das Recht an Mitgliederversammlungen teilzunehmen und Anträge an die Mitgliederversammlung zu stellen.*
- (3) Alle ordentlichen Mitglieder haben gleichberechtigtes Stimmrecht auf der Mitgliederversammlung. Außerordentliche Mitglieder haben kein Stimmrecht zu Anträgen die Abschnitt B dieser Satzung und die Zuchtprogramme betreffen.***
- (4) Alle Mitglieder haben das Recht auf Teilnahme an der Festlegung und Weiterentwicklung der Zuchtprogramme entsprechend den Bestimmungen dieser Satzung.*
- (5) Alle Mitglieder haben das Recht auf Eintragung ihrer reinrassigen Zuchtpferde sowie deren reinrassigen Nachkommen in die Hauptabteilung des Zuchtbuches der Rasse, sofern die Eintragungsbedingungen erfüllt sind und der Züchter am genehmigten Zuchtprogramm teilnimmt.*





# Abschnitt A: Vereinsrechtliche Bestimmungen

## § A.6.1 Rechte der Mitglieder

- (1) Alle Mitglieder haben das Recht auf Erfassung ihrer reinrassigen Pferde in einer entsprechenden Abteilung des Zuchtbuches.*
- (2) Alle Mitglieder haben das Recht auf Ausstellung von Bescheinigungen nach dem Tierzuchtgesetz für alle Pferde die am Zuchtprogramm der Rasse beteiligt sind.*
- (3) Alle Mitglieder haben das Recht auf Teilnahme an Veranstaltungen des Zuchtverbandes.*
- (4) Alle Mitglieder haben das Recht auf Bereitstellung der verfügbaren Daten zu ihren Pferden sowie der Daten aus der aktuellen Zuchtwertschätzung und der Ergebnisse der Leistungsprüfungen.*
- (5) Alle Mitglieder haben das Recht auf Zugang zu allen Dienstleistungen, die vom Zuchtverband im Rahmen des Zuchtprogramms bereitgestellt werden.*





# Abschnitt A: Vereinsrechtliche Bestimmungen

## § A.9 Organe des Vereins

*1. Die Organe des Vereins sind*

*a) Die Mitgliederversammlung*

*b) Der Vorstand*

*c) Der Zuchtausschuss*

***d) Der Rassebeirat einer jeden Rasse***

*e) Der Regionalbeirat*



# Abschnitt A: Vereinsrechtliche Bestimmungen

## § A.9.5 der Rassebeirat

*(1) Der Rassebeirat besteht aus*

- a. dem ersten oder zweiten Vorsitzenden des Zuchtverbandes*
- b. den Mitgliedern des Zuchtausschusses*
- c. jeweils zwei Vertretern der in Zuchtprogrammen betreuten Rassen*

*(2) Die beiden Vertreter der jeweiligen Rasse werden durch die Mitgliederversammlung gewählt.*

*(3) Aufgabe des Rassebeirates ist der Erlass, die Änderung und Aufhebung der Zuchtprogramme für die vom Zuchtverband betreuten Rassen.*



## Abschnitt B: Tierzuchtrechtliche Bestimmungen

### § B.5 Zuchtprogramme

*Der ApHCG führt die Zuchtprogramme nach Genehmigung durch die zuständige Anerkennungsbehörde in eigener Verantwortung und Zuständigkeit durch. Die **Zuchtprogramme umfassen alle Maßnahmen**, die geeignet sind, **einen Zuchtfortschritt** im Hinblick auf das jeweilige Zuchtziel nach den Vorgaben des Ursprungszuchtbuches **zu erreichen. Hierzu gehören insbesondere die Beurteilung von Selektionsmerkmalen, Exterieur, Leistung und Zuchtwert sowie die Selektion und damit verbunden die Eintragung in die verschiedenen Zuchtbuchklassen auf Grundlage der erhobenen Daten.** In den Zuchtprogrammen kommt den Maßnahmen zur Verbesserung der Gesundheitsmerkmale und der Vermeidung genetischer Defekte ein besonderer Stellenwert zu. Bei der Bewertung des Zuchtwertes können neben Ergebnissen der eigenen Population auch solche anderer Zuchtverbände oder Organisationen des Pferdesports Berücksichtigung finden. Bestimmungen hinsichtlich der am Zuchtprogramm beteiligten Zuchtpopulation sind in den einzelnen Zuchtprogrammen geregelt.*



## Abschnitt B: Tierzuchtrechtliche Bestimmungen

### § B.7 Unterteilung Zuchtbücher

*In den Zuchtbüchern einer jeweiligen vom Zuchtverband betreuten Rasse werden Hengste und Stuten getrennt in unterschiedlichen Abteilungen geführt. **Die Unterteilungen in die Abteilungen des Zuchtbuches werden auf der Grundlage der Abstammung, den Merkmalen, der Eigenleistung sowie der Nachkommenleistung der einzutragenden Tiere vorgenommen. Wallache werden in einer gesonderten Abteilung des Zuchtbuches eingetragen.***



# Zuchtprogramm Appaloosa

## § 8 Unterteilung Zuchtbücher

Hengste	Stuten	Wallache	Veredler
Superior-HB	Superior-StB		
Performance-HB	Performance-StB	Performance-ZB	
Hengstbuch I	Stutbuch I		Leistungs-ZB (Z)
Hengstbuch II	Stutbuch II		
Basis-HB	Basis-StB	Basis-ZB	Zuchtbuch (Z)
Bestimmungs-HB	Bestimmungs-StB	Bestimmungs-ZB	



# Zuchtprogramm Appaloosa

## § 9 Eintragung in die Zuchtbücher (z.B. HB I)

In das Hengstbuch I werden dreijährige und ältere Hengste der Rasse Appaloosa eingetragen. Für die Eintragung muss

- a) Der Eigentümer Mitglied des ApHCG sein
- b) Dessen Abstammung lückenlos über mindestens drei Generationen nachweisbar und in den Zuchtbüchern des ApHCG verzeichnet sein
- c) Von dem Hengst eine DNA-Typisierung vorliegen
- d) Eine Abstammungsüberprüfung mittels DNA-Typisierung erfolgt sein
- e) Von dem Hengst ein negativer 5-panel Test vorliegen
- f) Die Körung des Hengstes mit dem Prädikat „gekört“ absolviert worden sein.
- g) Die Eigenleistung nach den Bestimmungen des § 10 dieses Zuchtprogramms nachgewiesen sein
- h) Eine vom Tierarzt bestätigte Zuchttauglichkeitsbescheinigung vorliegen



## Abschnitt B: Tierzuchtrechtliche Bestimmungen

### § B.15 Bewertung von Zuchtpferden

***(1) Die Erfassung der Exterieur- und Bewegungsmerkmale erfolgt nach dem Verfahren der linearen Beschreibung. In den Zuchtprogrammen definierte Merkmalskomplexe werden hierbei in ihrer phänotypischen Ausprägung in einer linearen Skala verbal beschrieben.***



# Exkurs – Beurteilungsmöglichkeiten

## Auftretende Probleme

- Zusammenfassung verschiedenster Merkmale in einer Teilnote
- Tendenzen in der Notengebung
- Geringe Aussagekraft zur Vererbungsleistung – Paarungsplanung!





# Exkurs – Bonitursystem Zusammenfassung verschiedener Merkmale

Appaloosa Horse Club Germany e. V.



Z

Heng

Name d. P

geb.am: \_\_\_\_\_

Besitzer: \_\_\_\_\_

Typ/Ausdr

ApHCG

I a

1. Typ/

3. Rah

5. Geni

7. Hals: gut angesetzt - lang - kurz - tief angesetzt

9. Widerrist: weit in den Rücken - schwach

11. Rücken: kurz - lang - Sonstiges: \_\_\_\_\_

13. Kruppe: lang/ schräg - kurz - gerade - Schweifansatz hoch - Sonstiges: \_\_\_\_\_

14. Fundament: passend - schwach - Sonstiges: \_\_\_\_\_

15. Karpalgelenke: gut ausgeprägt - Röhre außen angesetzt - geschnürt - schwach - Auftreibungen

16. Fesselung: gut - steil - durchtrügig - fein

18. Stellung vorne: korrekt - Sonstiges: Links: \_\_\_\_\_ Rechts: \_\_\_\_\_

19. Stellung hinten: korrekt - Sonstiges: Links: \_\_\_\_\_ Rechts: \_\_\_\_\_

20. Sprunggelenke: gut gewinkelt - gut ausgeprägt - Sonstiges: \_\_\_\_\_

21. Bewegungsablauf: elastisch - flach - dreht im Sprunggelenk - hügelnd - Sonstiges: \_\_\_\_\_

22. Gesamteindruck: harmonisch - unharmonisch - Fohlen in der Entw. zurück - Sonstiges: \_\_\_\_\_

23. Sonstiges: Zahnstellung o.k. – Überbiss – Unterbiss – Nabelbruch: \_\_\_\_\_

24. Bemerkungen: \_\_\_\_\_

Ort/Datum: \_\_\_\_\_

Unterschriften/Beurteiler: \_\_\_\_\_

10: ausgezeichnet; 9: sehr gut; 8: gut; 7: ziemlich gut; 6: befriedigend; 5: genügend; 4: ausreichend; 3: mangelhaft; 2: schlecht; 1: sehr schlecht

**1. Typ/Ausdruck:** rassetypisch - geschlechtstypisch - viel Ausdruck

**3. Rahmen:** quadratisch – langrechteckig

**5. Genick:** passend - leicht

**7. Hals:** gut angesetzt - lang - kurz - tief angesetzt

**9. Widerrist:** weit in den Rücken - schwach

**11. Rücken:** kurz - lang - Sonstiges: \_\_\_\_\_

**13. Kruppe:** lang/ schräg - kurz - gerade - Schweifansatz hoch - Sonstiges: \_\_\_\_\_

**2. Kopf:** passend - viel Ausdruck

**4. Ganasche:** weit - eng

**6. Schulter:** schräg - lang - steil

**8. Brust:** breit – passend - schmal

**10. Rumpf:** gute Gurtentiefe

**12. Muskulatur:** gut - ausgeprägt - schwach

11 Merkmale werden in der Teilnote „Gebäude“ zusammengefasst!



# Exkurs – Wertnoten

## Aussagekraft der Noten

Hengste mit $\geq 3$ Fohlen	Anzahl Fohlen ZS 2017	Noten $\emptyset$ Fohlen 2017
Zipped On Champagne	5	7,96
Special In Champagne	4	7,93
Bos Hiredhand	3	7,85
High Jacko Lena	4	7,76
High Sign Cody	6	7,73



# Exkurs – Notengebung

## Erwartungsverteilung

Häufigkeitsverteilung der Typnoten FS 2017

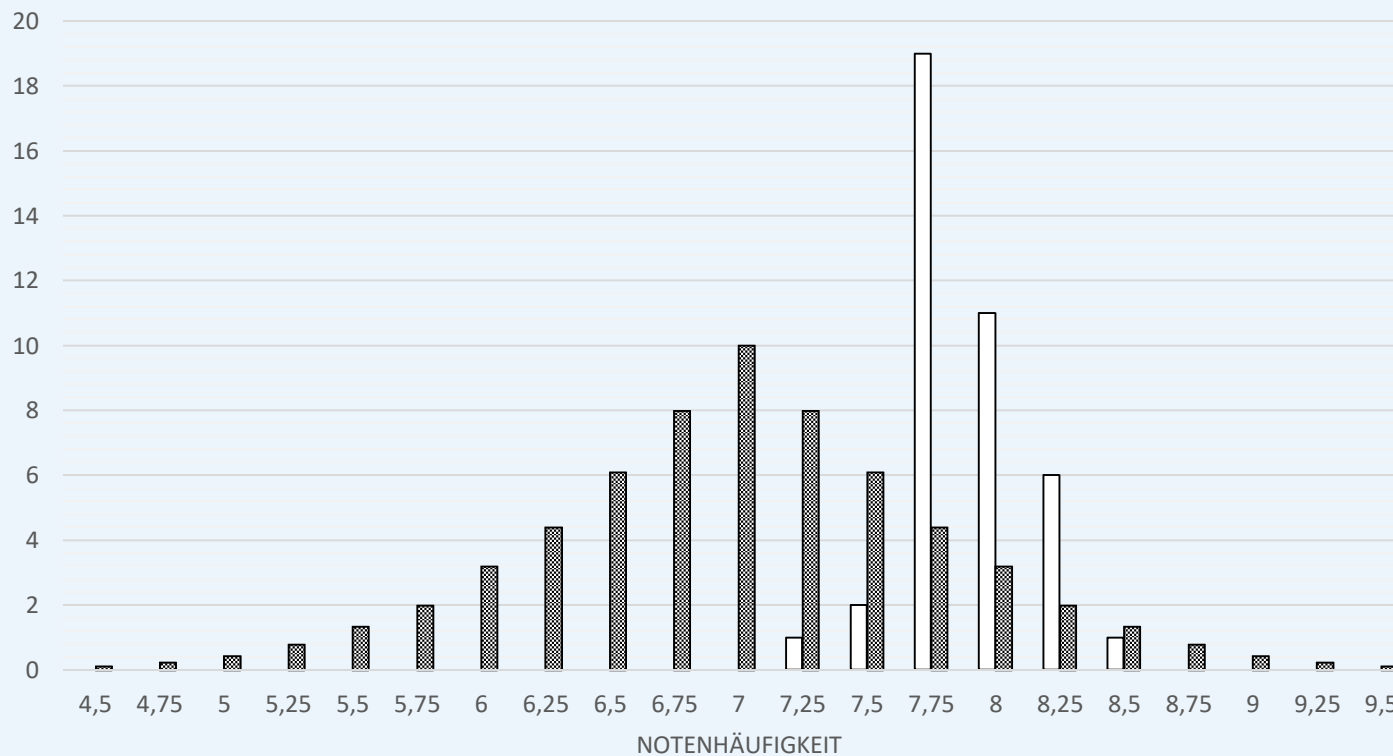



## Lineare Beschreibung

- Eine nicht wertende Beschreibung einzelner Merkmale
- Natürliche Varianzen eines Merkmals werden ersichtlich
- Vererbungstendenzen sind abzuleiten
- Qualität der erhobenen Phänotyp Daten wird den Anforderungen an eine Auswertbarkeit gerecht



## Lineare Beschreibung Erfassung von Merkmalen

Isaro Hill Ranch  
16.09.2017 / Wünschendorf

Listen

Pferde:

Kat-Nr.	Fohlen
1	17 SULLY JENNY CLASSIC
3	17 IHR WITCH DEE BAR
4	17 SPEED BUTTERFLY
Kat-Nr.	Hengste/Stuten
1	MAJESTIC SURPRISE
5	SPEED BUTTERFLY

Deutsch

	Kat-Nr. 3	17 IHR WITCH DEE BAR -			
		-3 -2 -1 0 1 2 3			
<b>1</b>	<b>Kondition</b>				
1.1	Futterzustand/BCS	sehr dünn	<input type="radio"/>	<input type="radio"/>	<input type="radio"/>
1.2	Vorstellung	negativ	<input type="radio"/>	<input type="radio"/>	<input type="radio"/>
1.3	Entwicklungszustand	wenig entwickelt	<input type="radio"/>	<input type="radio"/>	<input type="radio"/>
<b>2</b>	<b>Typ</b>				
2.1	Gesamteindruck	unharmonisch	<input type="radio"/>	<input type="radio"/>	<input checked="" type="radio"/>
2.2	Rassetyp	wenig rassetypisch	<input type="radio"/>	<input type="radio"/>	<input checked="" type="radio"/>
2.3	Geschlechtstyp	wenig geschlechtstypisch	<input type="radio"/>	<input type="radio"/>	<input checked="" type="radio"/>
<b>3</b>	<b>Gebäude</b>				
3.1	Kopf	grob, derb	<input type="radio"/>	<input type="radio"/>	<input checked="" type="radio"/>
3.2	Genick	schwer	<input type="radio"/>	<input type="radio"/>	<input checked="" type="radio"/>
3.3	Ganasche	eng	<input type="radio"/>	<input type="radio"/>	<input checked="" type="radio"/>
3.4	Halsansatz	tief angesetzt	<input type="radio"/>	<input type="radio"/>	<input checked="" type="radio"/>
3.5	Hals	kurz	<input type="radio"/>	<input type="radio"/>	<input checked="" type="radio"/>
3.6	Widerristlage	vorgelagert	<input type="radio"/>	<input type="radio"/>	<input checked="" type="radio"/>
3.7	Schulter	kurz	<input type="radio"/>	<input type="radio"/>	<input checked="" type="radio"/>
3.8	Schulter	steil	<input type="radio"/>	<input type="radio"/>	<input checked="" type="radio"/>
3.9	Rücken	kurz	<input type="radio"/>	<input type="radio"/>	<input checked="" type="radio"/>
3.10	Kruppe	kurz	<input type="radio"/>	<input type="radio"/>	<input checked="" type="radio"/>
3.11	Kruppe	flach	<input type="radio"/>	<input type="radio"/>	<input checked="" type="radio"/>
<b>4</b>	<b>Fundament</b>				
4.1	Ausprägung	fundamentsschwach	<input type="radio"/>	<input type="radio"/>	<input checked="" type="radio"/>
4.2	Unterarm	kurz	<input type="radio"/>	<input type="radio"/>	<input checked="" type="radio"/>
4.3	Röhrbeinlänge	lang	<input type="radio"/>	<input type="radio"/>	<input checked="" type="radio"/>
4.4	Fesselung vorne	kurz	<input type="radio"/>	<input type="radio"/>	<input checked="" type="radio"/>
4.5	Fesselstand vorne	steil	<input type="radio"/>	<input type="radio"/>	<input checked="" type="radio"/>
4.6	Fesselung hinten	kurz	<input type="radio"/>	<input type="radio"/>	<input checked="" type="radio"/>
4.7	Fesselstand hinten	steil	<input type="radio"/>	<input type="radio"/>	<input checked="" type="radio"/>
4.8	Hufform	klein	<input type="radio"/>	<input type="radio"/>	<input checked="" type="radio"/>
4.9	Hufstellung	Bockhuf	<input type="radio"/>	<input type="radio"/>	<input checked="" type="radio"/>
4.10	Karpalgelenke	geschliffen	<input type="radio"/>	<input type="radio"/>	<input checked="" type="radio"/>
4.11	Karpalgelenke	deutlich versetzte Röhre	<input type="radio"/>	<input type="radio"/>	<input checked="" type="radio"/>
4.12	Karpalgelenke	geschnürt	<input type="radio"/>	<input type="radio"/>	<input checked="" type="radio"/>
4.13	Sprunggelenke	verschommen	<input type="radio"/>	<input type="radio"/>	<input checked="" type="radio"/>
4.14	Sprunggelenke	deutlich versetzte Röhre	<input type="radio"/>	<input type="radio"/>	<input checked="" type="radio"/>
4.15	Sprunggelenke	geschnürt	<input type="radio"/>	<input type="radio"/>	<input checked="" type="radio"/>
<b>5</b>	<b>Stellungsfehler vorne</b>				



# Lineare Beschreibung Erfassung von Merkmalen

Kat-Nr. 3	17 IHR WITCH DEE BAR	-3	-2	-1	0	1	2	3
1.1	Kondition							
1.2	Futterzustand/BCS	sehr dünn						sehr dick
1.3	Verstellung	negativ						professionell
2.1	Entwicklungsstand	wenig entwickelt						sehr weit entwickelt
2.2	Typ	unharmonisch						sehr harmonisch
2.3	Kopftyp	wenig rassetypisch						sehr rassetypisch
2.4	Geschlechtstyp	wenig geschlechtstypisch						sehr geschlechtstypisch
3.1	Gebäude							
3.2	Kopf	grß. den						klein, edel
3.3	Gesicht	schwer						leicht
3.4	Gesicht	eng						weit
3.5	Halsansatz	tief angesetzt						hoch angesetzt
3.6	Widerstand	kurz						lang
3.7	Widerstand	vorgelegt						weit in den Rücken reich
3.8	Schulter	kurz						lang
3.9	Schulter	steil						schief
3.10	Küchen	kurz						lang
3.11	Kruppe	kurz						lang
4	Fundament							
4.1	Ausprägung	fundamentschwach						fundamentsark
4.2	Unterarm	kurz						lang
4.3	Röhrenlänge	lang						kurz
4.4	Fesselung vorne	kurz						lang
4.5	Fesselung hinten	steil						durchströmig
4.6	Fesselung hinten	kurz						lang
4.7	Fesselung hinten	steil						durchströmig
4.8	Huf	klein						groß
4.9	Huf	Beckfuß						Flachfuß
4.10	Karppalgelenk	geschlossen						deutlich ausgeprägt
4.11	Karppalgelenk	deutlich versetzte Röhre						gerade eingesetzt
4.12	Karppalgelenk	geschlossen						verschommen
4.13	Sprunggelenk	verschommen						gut ausgeprägt
4.14	Sprunggelenk	deutlich versetzte Röhre						gerade eingesetzt
4.15	Sprunggelenk	geschlossen						verschommen
5	Stellungsfehler vorne							

- Derzeit geplant Erfassung von 82 Einzelmerkmalen, davon 14 Stellungsfehler
- Skala der Merkmalsausprägung von -3 bis +3
- Umsetzung durch TG Verlag
- Anbindung an Datenbank
- Verarbeitung ohne Papier – keine Übertragungsfehler





# Kleine Übung: Lineare Beschreibung

## Am Bsp.: Fesselstand vorne



Fesselstand      steil      -3   -2   -1   0   +1   +2   +3      durchtrittig

--	--	--	--	--	--	--

# Kleine Übung: Lineare Beschreibung

## Am Bsp.: Fesselstand vorne



Bsp.1: black  
Fesselstand

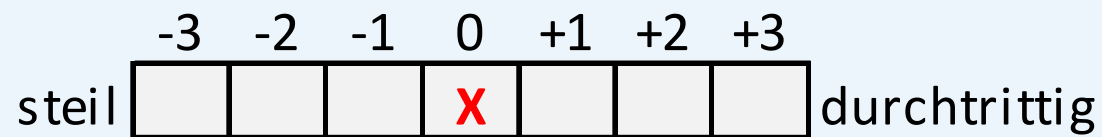

Bsp.2: sorrel  
Fesselstand

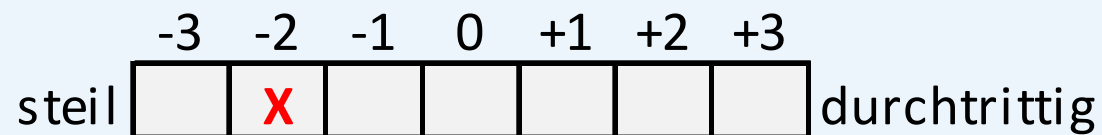

Bsp.3: palomino  
Fesselstand

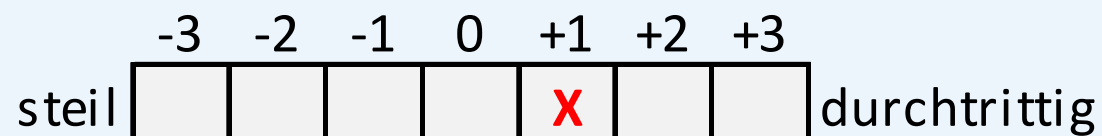





## Abschnitt B: Tierzuchtrechtliche Bestimmungen

### § B.15 Bewertung von Zuchtpferden

***(1) Die Bewertung erfolgt auf der Grundlage der linear beschriebenen Merkmale. Ein den Merkmalsausprägungen unterlegtes Punktesystem liefert eine Gesamtpunktzahl, die in Verhältnis zu einer Eintragungsnote umgerechnet wird.***



# Abschnitt B: Tierzuchtrechtliche Bestimmungen

## Eingruppierung

- Den beschriebenen Merkmalen werden willkürliche numerische Werte zugewiesen
- Die gewünschte Merkmalsausprägung wird definiert
- Die einzelnen Merkmale werden gewichtet
- Summierung der numerischen Werte ergibt einen dimensionslosen numerischen Wert

	Merkmalsausprägung							Wichtung
	-3	-2	-1	0	+1	+2	+3	
Gesamteindruck	1	2	3	4	5	6	7	1,0
Futterzustand/BCS	1	3	5	7	5	3	1	0,0
Rasstyp	1	2	3	4	5	6	7	3,5
Geschlechtstyp	1	2	3	4	5	6	7	2,5
Kopf	1	2	3	4	5	6	7	1,5
Kopfform	1	3	5	7	5	3	1	1,0
Genick	1	3	5	7	5	3	1	1,1
Ganasche	1	2	3	4	5	6	7	3,0
Halsansatz	1	3	5	7	5	3	1	1,9
Halslänge	1	3	5	7	5	3	1	2,0
Halslängenverhältnis	1	3	5	7	5	3	1	2,8
Schulter	1	2	3	4	5	6	7	2,8
Widerrist	1	3	5	7	5	3	1	2,8



## Abschnitt B: Tierzuchtrechtliche Bestimmungen

### Eingruppierung

Regression der Merkmale auf die Gesamtnoten

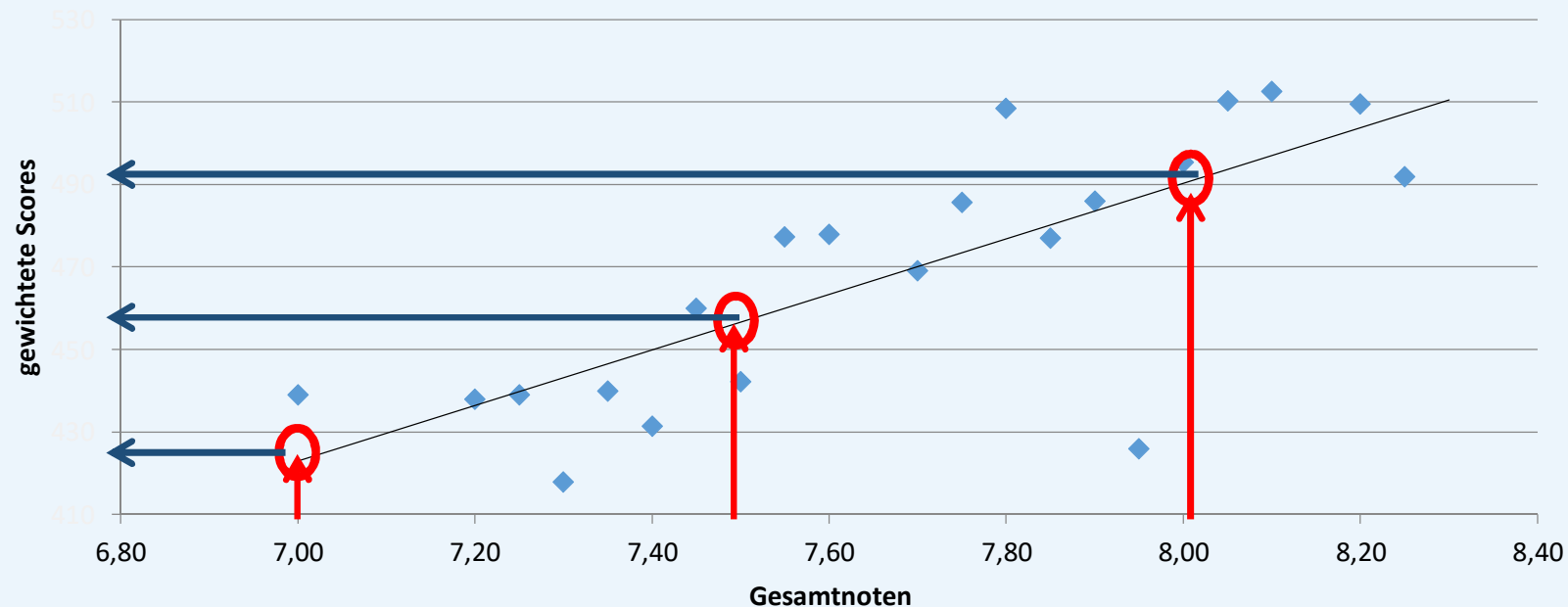

- Es wird nur eine Eingruppierung in ZB I oder ZB II vorgenommen
- Oberhalb des mittleren Grenzwertes ist von „Überdurchschnittlich“ auszugehen
- Oberhalb des hohen Grenzwertes könnten Verbandsprämien (Elite o.ä.) vergeben werden
- Keine Rangierung, diese kann/muss anderweitig erfolgen



## Abschnitt B: Tierzuchtrechtliche Bestimmungen

### § B.15 Bewertung von Zuchtpferden

#### *Alternativ:*

*(1) Eine Bewertung der Exterieur- und Bewegungsmerkmale erfolgt in halben Noten nach folgendem System*

*9,0 - 10 = ausgezeichnet*

*8,0 - 8,5 = sehr gut*

*7,0 - 7,5 = gut*

*6,0 - 6,5 = befriedigend*

*5,5 = genügend*

*5,0 = mangelhaft*

*(2) Es werden Teilnoten für die Merkmalskomplexe Typ/Ausdruck, Exterieur, Fundament, Gangkorrektheit und Bewegungsqualität vergeben.*

*(3) Das Eintragungsergebnis wird als Gesamtnote ausgedrückt. Diese wird als arithmetisches Mittel der Teilnoten gebildet und auf zwei Kommastellen gerundet.*



## Abschnitt B: Tierzuchtrechtliche Bestimmungen

### § B.15 Bewertung von Zuchtpferden

**Alternativ:**

**(1) Eine Bewertung erfolgt als Einstufung in Leistungsgruppen auf der Grundlage der beschriebenen Merkmale. Für die Einstufung werden die folgenden Leistungsgruppen festgelegt.**

**I - überragende Zuchtpferde mit viel Typ, harmonischem Exterieur ohne Mängel, korrektem Fundament und Bewegungsablauf sowie überdurchschnittlicher Bewegungsqualität**

**II - überdurchschnittliche Zuchtpferde mit gutem Typ, harmonischem Exterieur ohne deutliche Mängel, Fundament ohne deutliche Stellungsfehler sowie sehr guten und korrekten Bewegungen**

**III - Zuchtpferde welche in Typ, Exterieur, Fundament und Bewegung im Wesentlichen den im Zuchtziel beschriebenen Rassestandards entsprechen**

**IV - wenig typvolle Zuchtpferde mit Mängeln im Exterieur, deutlichen Fundamentsproblemen und/oder unterdurchschnittlicher Bewegungsqualität**



## Abschnitt B: Tierzuchtrechtliche Bestimmungen

### § B.16 Zuchtschauen

Zuchtschauen sind Sammelveranstaltungen zur Feststellung der Qualität eines Pferdes hinsichtlich seiner Exterieurmerkmale, seiner strukturellen Korrektheit und seiner Bewegungsqualität. Sie stellen eine wesentliche Grundlage für die Selektionsentscheidungen des Zuchtverbandes dar. Die Bewertung von Pferden auf allen Zuchtschauen wird nach den Bestimmungen des § B.15.1 vorgenommen. Der Zuchtverband führt folgende Kategorien von Zuchtschauen durch.

- a) Körungen für Hengste
- b) Zuchtschauen für Stuten (Wallache) und Fohlen mit Qualifikation für Verbandsprämien und Teilnahme an Championaten
- c) Zuchtschauen zur Zuchtbucheintragung für Hengste, Stuten, Wallache und Fohlen

Ist einem Züchter die Teilnahme an Sammelveranstaltungen nicht möglich oder nicht zuzumuten, kann er die Bewertung seiner Pferde im Rahmen eines Hoftermins beantragen. Die Kosten hierfür sind entsprechend der Gebührenordnung durch den Besitzer des Pferdes zu tragen.



## Abschnitt B: Tierzuchtrechtliche Bestimmungen

### § B.16 Zuchtschauen

Zuchtschauen mit Qualifikation werden als Sammelveranstaltungen in den Regionalgruppen durchgeführt....

Zuchtschauen mit Zuchtbuchaufnahme werden als Sammelveranstaltungen privater Veranstalter durchgeführt....

Hoftermine werden als Einzelveranstaltungen privater Züchter durchgeführt....





# Zuchtprogramm Appaloosa

## § 11.3 Anmeldung zu Zuchtschauen

Die Kriterien der Anmeldung zu Körungen sind in den §§ B.16.1 der Satzung des ApHCG geregelt.

Die Anmeldung zu Zuchtschauen nach den §§ B.16.2 und B.16.3 erfolgt zu den nachfolgenden Bedingungen.

- Die Anmeldung zu einer Zuchtschau muss beim Zuchtbüro mindestens drei Wochen vor der Veranstaltung incl. aller geforderten Unterlagen vorliegen. Der ApHCG ist nicht für verspätete oder verlorene Post verantwortlich.
- Alle angemeldeten Pferde sind im Zuchtbuch des ApHCG eingetragen.
- Jährlinge und ältere Pferde müssen einen Equidenpass incl. Zuchtbescheinigung vorlegen. In diesem muss der geforderte Impfstatus eingetragen sein.
- Für angemeldete Fohlen muss spätestens zum Zeitpunkt der Veranstaltung der ausgefüllte Equidenpassantrag (mit Nachweis des gesetzten Transponders) sowie das COR oder die Registration Application des ApHC vorgelegt werden.





## Abschnitt B: Tierzuchtrechtliche Bestimmungen

### § B.17 Leistungsprüfungen

Im Zuchtverband können Hengste, Stuten und Wallache Leistungsprüfungen welche entweder von Zuchtverband oder von anderen anerkannten Organisationen durchgeführt werden. Der Zuchtverband überprüft die Korrektheit der Durchführung von Leistungsprüfungen hinsichtlich der Bestimmungen der Zuchtprogramme vor ihrer Anerkennung.

Folgende Prüfungsformen werden vom Zuchtverband durchgeführt/anerkannt.

- ApHCG Feldprüfung
- Westernsportprüfungen (Reining, Trail, Western Riding, Pleasure, Cutting, Working Cowhorse & Ranch Riding)
- *Distanzsportprüfungen ?*
- *Rennsportprüfungen ?*



# Zuchtprogramm Appaloosa

## § 10.1 Feldprüfungen

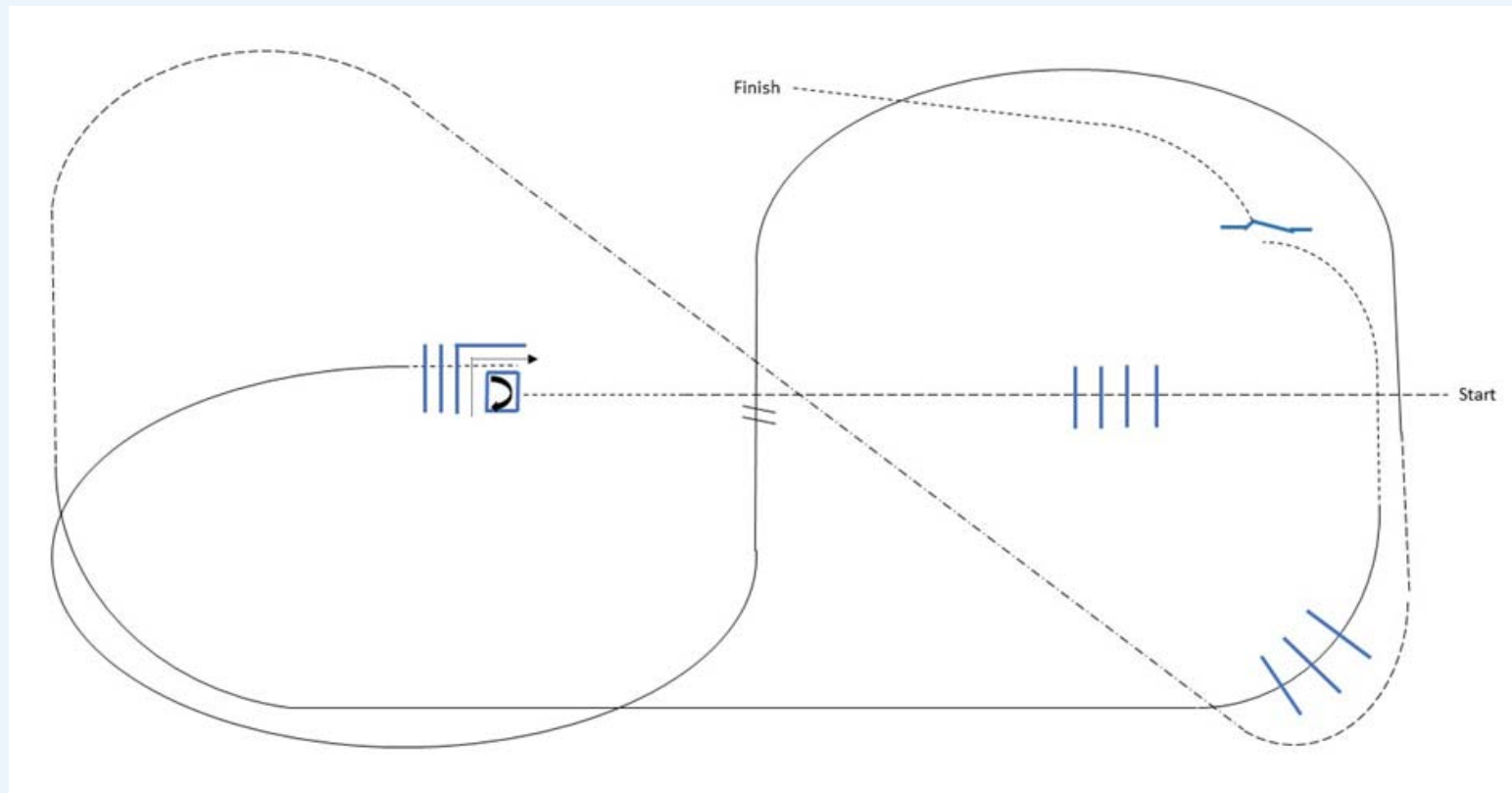



# Zuchtprogramm Appaloosa

## § 10.1 Feldprüfungen

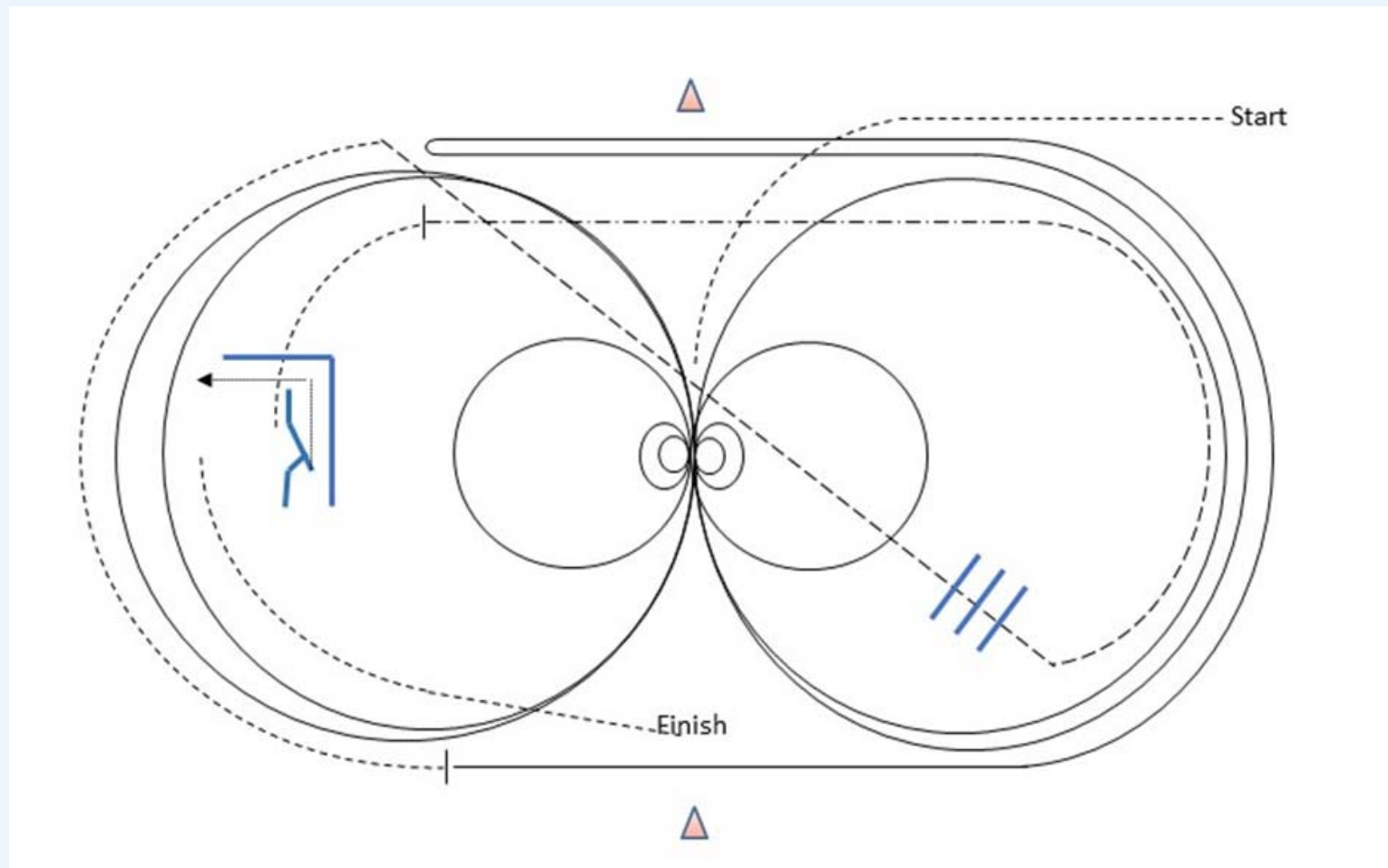



# Zuchtprogramm Appaloosa

## § 10.1 Feldprüfungen

Ermittlung der Endnote erfolgt nach folgender Berechnung.

$$\text{Endnote} = \frac{\text{Gesamtscore} + 10}{10}$$

Die Prüfung gilt als bestanden bei einer Endnote von 7,5.



# Zuchtprogramm Appaloosa

## § 10.2 Sportprüfungen

Wird die Sportleistungsprüfung beim ApHC (Appaloosa Horse Club) abgelegt, muss ein „Open Performance ROM“ erreicht worden sein. Die erreichten 10 Punkte müssen in einer oder mehreren der unter § 10.2 benannten Klassen nachgewiesen werden. Der Nachweis muss in Form der Urkunde des ApHC und des Auszugs aus dem ApHC-Register erfolgen.



# Zuchtprogramm Appaloosa

## § 10.2 Sportprüfungen

Wird die Sportleistungsprüfung bei der EWU (Erste Westernreiter Union Deutschland) abgelegt, muss eine Bronzemedallie erreicht worden sein. Die erreichte Prämierung kann in einer oder mehreren der unter § 10.2 benannten Klassen nachgewiesen werden. Der Nachweis muss in Form der Urkunde des EWU erfolgen.



# Zuchtprogramm Appaloosa

## § 10.2 Sportprüfungen

Wird die Sportleistungsprüfung bei der NRHA (National Reining Horse Association), der NCHA (National Cutting Horse Association), der NRCHA (National Reined Cowhorse Association) oder der NSBA (National Snaffle Bit Association) abgelegt, muss ein Gesamtpreisgeld von mindestens 500 Euro in Openklassen erreicht worden sein. Die erreichte Prämierung muss in Form der Urkunde der genannten Verbände und des Auszugs aus dem jeweiligen Register nachgewiesen werden.



# Zuchtprogramm Appaloosa

## § 15 Zuchtförderprogramme

Zur Verbesserung der Zucht und zur Auszeichnung überdurchschnittlicher Pferde bietet der ApHCG Zuchtförderprogramme an. Ausschließlich Pferde im Besitz von Mitgliedern können an Zuchtförderprogrammen teilnehmen. Teilnahmeberechtigt an Zuchtförderprogrammen sind ausschließlich Appaloosa, die in den folgenden Zuchtbüchern eingetragen sind.

- Hengste: HB I+II, Performance-HB, Superior-HB
- Stuten: StB I+II, Performance-StB, Superior-StB
- Wallache: BasisZB, PerformanceZB

Die angebotenen Zuchtförderprogramme sind

- Ein jährlich stattfindendes Bundeschampionat
- Die Vergabe von Verbandsprämien
- Die Auszeichnung erfolgreicher Zuchtpferde mit Medaillen





**Vielen Dank !!!**

Auf in die Diskussion...





# Bericht Zuchtschauen und Resümee zum Championat



# Ergebnisse Zuchtschauen 2017

- Appaloosa Fohlen	56
- Vorgestellt	50
- Zurückgezogen	6
- 1 A Prämiert	11
-	19,5 %



# Ergebnisse Zuchtschauen 2017

- Fohlen	56
- Jährlinge	3
- Stuten	18
- Hengste	2
- Gesamt	84



# Ergebnisse POA

- Fohlen	5
- Jährlinge	0
- Stuten	1
- Hengste	1
- Gesamt	7



# Bundeschampionat

- Fohlen	18
- Jährlinge	8
- Wallache	5
- Stuten	7
- Gesamt	38

















# Sport des ApHCG heute und zukünftig



# Der Appaloosa im Sport



# Gliederung:

1. Rückblick 2017
2. Was ist geplant für 2018
3. Zukunftsaussichten des Appaloosa im Sport
4. Bitte
5. Danke



# Rückblick 2017

4 fach Shows

1 fach Shows

Playdays

Youth

Sonstiges



# 4 fach Shows mit deutscher Relevanz

DM 2017

NRW Challenge

EM2017





# DM 2017 im Juni

- Positive Resonanz
- Steigende Starterzahlen
- Sehr gute Verhältnisse
- Terminwahl 2017 ungünstig, aber Verschiebung war nicht möglich
- Bericht in der Western Horse mit Veröffentlichung der deutschen Meister und der 2. und 3. Platzierten (Magazin 8 und 9/2017)



# NRW Challenge im Juni

- Positive Resonanz
- Starterzahl der Appaloosareiter waren gering
- Terminplanung ungünstig (gleiches Wochenende wie die DM) auch hier gab es keine Möglichkeit den Termin zu verlegen.



# EM2017

Absage der EM 2017 in Aachen

- durch den Veranstalter aus privaten und finanzielle Gründen.
- Fr. Retthofer und Hr. Schroder sind mittlerweile keine Mitglieder des ApHCG mehr.

Kurzfristige Verlegung der EM nach Tschechien



# EM 2017 in Tschechien

- Geringe Teilnahme deutscher Reiter
- Insgesamt geringe Starterzahl ca. 1/3 weniger Teilnehmer als 2016 in Aachen
- Sehr gute Bedingungen für Reiter und Pferd
- Viel Engagement der Tschechen um für Reiter und Pferd ideale Bedingungen zu schaffen
- Bis Heute leider keine Results veröffentlicht
- Vor- Bericht in der Western Horse 9/2017
- Bericht mit Ergebnissen Western Horse 12/2017

# Appaloosa Horse Club Germany e.V. Convention 2017





# Appaloosa Horse Club Germany e.V. Convention 2017



# Appaloosa Horse Club Germany e.V. Convention 2017











# Appaloosa Horse Club Germany e.V. Convention 2017





# Appaloosa Horse Club Germany e.V. Convention 2017





# Warum hat der ApHCG sich so wenig in die EM eingebracht?

- Es gab 2015 einen Mitgliederbeschluss sich nicht in die EM einzubringen.
- Dies hat den Vorstand an dieser Stelle die Hände gebunden sich tatkräftig mit einzubringen.
- An dieser Stelle dankt der ApHCG dem Tschechischen Club für Ihre Leistung im Sinne unserer Rasse.



# 1-3 fach Shows

5\* 1fach u. 1x 3fach Show waren bei ApHC angemeldet  
1ne wurde gecancelt

- |               |                                      |                          |                      |
|---------------|--------------------------------------|--------------------------|----------------------|
| 1.            | Appaloosa Horse Show Nord            | Dönsel                   | 23/7/2017            |
| <del>2.</del> | <del>Sitara Show ApHC approved</del> | <del>Zernitz- Lohm</del> | <del>29/7/2017</del> |
| 3.            | LIWANU Show ApHC                     | Zernitz- Lohm            | 12/8/2017            |
| 4.            | Summer Show ApHC                     | Neuhausen Spree          | 13/8/2017            |
| 5.            | Chenoa 3fach Show                    | Zernitz- Lohm            | 16/9/2017            |
| 6.            | Sitara Show 2017                     | Zernitz- Lohm            | 04/11/2017           |



# RÜCKMELDUNGEN:

- Gute Resonanz
- Cow-Klassen
- Gute Teilnehmerzahl
- Gute Bedingungen



# Playdays

*Die Regionalgruppe Rheinlandpfalz/ Saar hat 4 Playdays durchgeführt. Mit Preisgeld- und Trophy- Ausschüttung bei Ihrer End of the year Party*

## Eindrücke der Playdays:

- Ständig steigende Starterzahlen
- Sehr familiäre Atmosphäre
- Sehr gute Möglichkeit junge Pferde und Einsteiger an das Showleben zu gewöhnen

**Danke an die Regionalgruppe für Ihre Leistung**



# Youth

In der Jugend liegt die Zukunft des Appaloosasport

- Jugendsteckbrief
- Jugendcamp
- Youth World Show





# Was ist bei der Youth passiert? Steckbrief

- Wir haben die Jugendliche selektiert, die im ApHCG gelistet sind. (11 Mitglieder unter 18 Jahre)
- Es wurde von unserer Marketingabteilung ein Steckbrief gestaltet, der den Jugendlichen übermittelt wurde. In diesem Steckbrief soll abgefragt werden in welchen Verbänden und in welchen Klassen die Jugendlichen reiten, um evtl. ein Jugendprogramm zu starten.
- Leider gab es für diesen Aufruf keine Rückmeldung



# Jugendcamp 7 Verbände 7 Camps 1 Standort durch die EWU Rheinland

- Einladung/ Teilnahmeurkunde wurde von unserer Marketingabteilung designed und gedruckt. (Kosten haben wir getragen)
- Sponsoring der Teilnahmekosten für ApHCG Jugendliche
- Leider keine Rückmeldung und keine Anmeldung durch Jugendliche des ApHCG
- Bericht Western Horse 5/2017



# World Show Youth

- Der ApHCG hat 2 junge Reiterinnen ins Rennen geschickt
- Zoe Long und Leonie Kamps haben Deutschland in Fort Worth/Texas erfolgreich vertreten.
- Dank gilt an dieser Stelle den Eltern und den Sponsoren, die die Jugendlichen und damit auch den ApHCG unterstützt haben
- Ein Bericht über das Exchange-Programm wurde in der Western Horse 6/2017 angefertigt
- Es fehlt noch ein Bericht über die Eindrücke der Jugendliche und Ihre Ergebnisse vor Ort.



# Sonstiges

Allround Cup 2017

World Para Reining



# Allround Cup

Was ist der Allround Cup wurde genau im Western Horse 5/2017 behandelt.

Es können Punkte auch durch Breitensportreiter gesammelt werden, die dann eine Anerkennung durch den ApHCG bekommen

An dieser Stelle steht noch aus, ob die Leistungen für Medailensystem herangezogen werden



# World Para Reining

Die World Para Reining fand dieses Jahr in Ernelo Holland statt.

Anne Kammeier- Reinhard nahm an diesen Spielen teil und ritt eine Appaloosa-Stute Inja Wopila.

Die Bronzemedaille in der Mannschaft wurde nur knapp verpasst.

Die Stute wurde von Familie Lammers gestellt und trainiert.

Bericht in der Western Horse 4/2017

Danke an alle Beteiligten von unserem Vorstand



# DOKR (deutscher Reiningbeirat)

An der Sitzung des DOKR hat Hr. Markus Voss als Vertreter unserer Rasse teilgenommen.



# Ehrung unserer Pferde und Reiter

Die Ehrung erfolgreicher Reiter und Pferde werden zukünftig an unserer Jahreshauptversammlung stattfinden. Zu diesem Zeitpunkt liegen uns alle Ergebnisse vor und können bis dorthin ausgearbeitet werden.





# Was ist geplant für 2018

Shows

Youth

Kontakt mit anderen Verbänden ausbauen



# Shows

- 4 fach shows sind bis jetzt 2 geplant
  - DM 2018 Eltze
  - EM 2018 mit großer Wahrscheinlichkeit nochmal in Tschechien
- 5 Playdays der Regionalgruppe Rheinland- Pfalz
- Für 1fach Shows liegt noch nicht vor. Es kann aber von ungefähr der gleichen Anzahl der Shows ausgegangen werden



# Youth

## Ausbau der Jugendarbeit

- Jugendliche nochmals anschreiben
- Jugendliche da abholen wo Ihre Eindrücke und Wünsche liegen.
- Neue Jugendliche gewinnen ( durch z.B. Playdays) hier sind auch die Trainer gefragt
- Kursangebot anregen für Jugendliche
- World Show 2018:
- Für die World Show 2018 liegen uns schon 3 Anmeldungen vor,

*Der ApHCG wird zwischen den Bewerbern auswählen und für Deutschland 2 Bewerber ins Rennen schicken*



# engerer Kontakt mit anderen Verbänden

Kontakt mit anderen Verbänden aufnehmen im Bereich  
z.B. der Kurse und Turniere

Der Vorstand hat damit in diesem Jahr schon angefangen  
(EWU Jugendcamp/Flyer und Layouts vom ApHCG erstellt)  
und der NRHA).

Der Vorstand will dies noch mehr ausbauen. Wir haben die  
Zusage der EWU, dass alle Appaloosa Pferde und Reiter in  
einer Liste, aus der Datenbank der EWU, uns übermittelt  
werden. So sieht man, wer waren die besten Appaloosa  
Reiter und Pferde bei der EWU.



# Engere Zusammenarbeit mit anderen Clubs

Im Bezug auf die Turniere in unserem Turnierkalender sollen auch Shows andere Clubs mit eingearbeitet werden z.B. Holland, Tschechien, Frankreich, um unseren Teilnehmern noch mehr Shows zu bieten, ihre Appaloosa zu zeigen

Das gilt auch für evtl. interessante Kurse



# Zukunftsaussichten des Appaloosa im Sport

Dieser Punkt ist durchaus Positiv zu bewerten.

Es finden immer mehr Shows statt, die eine positive Resonanz haben und die auf einen hohen Niveau durchgeführt werden.

Des weiteren sieht man auf vielen Turnieren immer mehr Appaloosa.

Dieser Erfolg ist auch getragen durch unsere Zucht, durch Trainer und Besitzer, die Ihre Pferde immer besser ausbilden lassen



# Bitte

Das ist mit der wichtigste Punkt

Wir der Vorstand/ Abteilung Sport ist von euren Rückmeldungen, Eindrücken, Wünschen abhängig.

Das Problem was sich ergibt ist, dass viele Reiter in Unterschiedlichen Verbänden reiten, die wir nicht in der Lage sind alle abzugreifen.



## **Also meine Bitte:**

Wir brauchen INPUT

Schreibt mir/ uns!

Ruft mich/ uns an!





# 5. Danke

An dieser Stelle will ich mich bei allen Reiter (und Ihren Familien), bei allen Veranstaltern, bei Trainern, Züchtern und bei allen mitwirkenden Menschen herzlich bedanken, die es ermöglichen unsere schöne, einzigartige Rasse so zu präsentieren.

Danke und Ende  
Marc Linnebacher



# Bereich Freizeitreiten

AphCG Regionalgruppe  
Rheinland-Pfalz /Saarland



# Veranstaltungen der Regionalgruppe Rheinland-Pfalz /Saar

- Es wurden 4 Playdays veranstaltet die mit sehr guter Resonanz angenommen wurden .
- Die Playdays wurden mit einer Trophy und Preisgeld ausgestattet um die Attraktivität zu erhöhen, dies wurden durch Sponsoren ermöglicht!
- Die Playdays wurden an 3 verschiedenen Anlagen ausgetragen



# Veranstaltungen der Regionalgruppe Rheinland-Pfalz /Saar

- 1. Play war auf dem Hunackerhof im Saarland
- der 2. in Kirn an der Nahe
- der 3. in Heimkirchen in der Pfalz. Dort wurde uns eine Anlage zur Verfügung gestellt.
- der 4 und letzte Playday fand dann wieder in Kirn statt !



# Veranstaltungen der Regionalgruppe Rheinland-Pfalz /Saar

- Auf allen Playdays konnten wir jeweils über 40 Reiter/Pferd Kombinationen verzeichnen mit jeweils 80-100 Starts!
- Die Playdays wurden ausgerichtet von dem Team der Regionalgruppe Rheinland-Pfalz/Saarland!
- Für 2018 sind 5 Playdays und eventuell eine Single Pointed ApHC Show geplant!



# Veranstaltungen der Regionalgruppe Rheinland-Pfalz /Saar

- Die Trophy Ehrung findet im Rahmen einer End of Year Party statt .
- Hier werden Trophys und Preisgelder überreicht und auch viele Sachpreise bis zum 5.Platz jeder Gruppe werden Decken mit ApHCG und Trophy 2017 Logo überreicht!
- Dort können sich alle Teilnehmer zum Jahresabschluß wieder treffen und für 2018 planen!



# Anträge von Mitgliedern





**Antrag zur ApHCG Convention am 18.11.2017**

**Hiermit beantrage ich den Mitgliederbereich auf der ApHCG Homepage aufzuheben.**

**Begründung: Der ApHCG ist der einzig mir bekannte Verein, der so etwas hat.**

**Gerade Zuchtschauergebnisse sollten doch von jedem einzusehen sein.**

**Protokolle werden in anderen Verbänden auch veröffentlicht, ich denke gerade dem ApHCG tut es gut transparenter zu sein.**

**Brackel, 25.10.2017**

**Britta Peters**

*Britta Peters*



**Antrag zur ApHCG Convention am 18.11.2017**

**Hiermit beantrage ich wieder eine End of Year Party auszurichten.**

**Begründung: Diese Veranstaltung wurde früher sehr gut angenommen und man kann dann in entspannter Atmosphäre das Miteinander im Verein verbessern.**

**Brackel, 25.10.2017**

**Britta Peters**

A handwritten signature in black ink, appearing to read "Britta Peters", with a stylized flourish at the end.



# Ehrungen



# Bronze Medaille

**Tizza Miss  
Carola Hill**

**YB Zipped My Heart  
Yvonne Balzer**

**Peony Vanbar Remedy  
Ray Köhn**

**Straw The Perfect  
Andreas Reiter**

**Princess Lee Mar  
Heimo Köhn**

**UT Sweet Peaches  
Christina Ottersbach**

**UT Little Lychee  
Uwe Tolksdorf**

**NC Sonnys Tody  
Uwe Tolksdorf**

**NC Domino Lena  
Esther Stroinski**

**CT Queens Love Ruby  
Christina Ottersbach**

**UT Eileithya Cookie  
Birgit Schorpp**

**CT Love Aphrodite  
Christina Ottersbach**

**FH Sommersault Kiona  
Frank Hibel**

**UT Mr Porky Pig  
Marlene Friedrich**

**UT Ima Dry Speedy  
Eva Wimmer**

**YB Plain Invitation  
Yvonne Balzer**



# Silber Medaille

**Warchant Doc Bueno**  
**Heimo Köhn**

**Bogie Whiz Chrome**  
**Frank Setz/BWC**  
**Partnership**

**Docs Power Girl**  
**Heimo Köhn**

**Great Chex To Cash**  
**Frank Hibel**

**CSSpecialin Ivory**  
**Carola Hill**

**UT Miss Moppet**  
**Uwe Tolksdorf**

**YB Bright N Cheerful**  
**Yvonne Balzer**

**ZMI Touch Of N Angel**  
**Yvonne Balzer**

**UT Kingston Sliding**  
**Uwe Tolksdorf**

**Origin Lightningstar**  
**Heimo Köhn**

**CT Blueberry Pancake**  
**Christina Ottersbach**

**UT Jaspers Nu World**  
**Steven Kind**



# Gold Medaille

**High Jacko Lena**  
**Uwe Tolksdorf**

**MS Rosary**  
**Carola Hill**

**Miss Seventy King**  
**Heimo Köhn**

**Special in Champagne**  
**Carola Hill**

**CS Somersaultstarjet**  
**Carola Hill**

**UT Abby Caddabby**  
**Uwe Tolksdorf**

**Flirtacious Pine**  
**Christina Ottersbach**

**UT Lady Road Runner**  
**Uwe Tolksdorf**

**Docs Luna Lady**  
**Heimo Köhn**



# Platin Medaille

**Docs Sunrise**  
**Heimo Köhn**

**Somersault-Pepper**  
**Carola Hill**

**Bops First Lady**  
**Carola Hill**

**Signed Boosmal**  
**Uwe Tolksdorf**

**Promise Me Chocolate**  
**Christina Ottersbach**

**Wapitis Dream Maid**  
**Heimo Köhn**

**A Potential Remedy**  
**Uwe Tolksdorf**

**Shesa Ruby Qu Encore**  
**Frank Hibel**

**UT Highpenelopekitty**  
**Uwe Tolksdorf**

**UT Peppy Olena**  
**Uwe Tolksdorf**

**Sleepwalkerscashink**  
**Bettina Benke**

**YB The Brightest Lad**  
**Yvonne Balzer**





# Supreme Champion

**CT Cookie Monster**  
**Christina Ottersbach**

**Executive Origin**  
**Angelika Immisch**

**UT Jurys Golden Susy**  
**Uwe Tolksdorf**

**Sign With Me**  
**Uwe Tolksdorf**

**Docs Remedy Plaudit**  
**Heimo Köhn**

**MS Already B Lovely**  
**Heimo Köhn**

**Original Silver**  
**Heimo Köhn**

**Grace Baron Plaudit**  
**Heimo Köhn**

**Smart Special Enjoy**  
**Yvonne Balzer**

**SN Triple X**  
**Christina Ottersbach**

**Peacock Here Kenko**  
**Simone Köhn**



Diskussionen über Themen die  
Mitglieder interessieren



# Vielen Dank

